110學年度上學期
家長日校務報告



目標~

首重 學習成效

培養 主動積極

發展 個人潛能

報告人：范瑞瑩校長

未來需要什麼人才

哈佛教育所Tony Wagner教授認為



- 可以和同儕相互合作的能力
- 批判思考和解決問題的能力
- 跨網絡協力與影響力領導
- 隨機應變和靈活適應
- 積極主動和勇於創發
- 良好的口頭和文字表達能力
- 接收資訊和分析資訊的能力
- 求知慾和想像力

牡丹國小校本特色課程架構



山中維也納學校
104~108學年五年中程計畫達成

第一年〈104學年度〉：藝文基礎年

第二年〈105學年度〉：藝文精進年

第三年〈106學年度〉：藝文品質年

第四年〈107學年度〉：藝文實踐年

第五年〈108學年度〉：藝文普及年

山中維也納學校
109~112學年四年中程計畫目標

第一年〈109學年度〉：學習型態翻轉年

第二年〈110學年度〉：雙語教育奠基年

第三年〈111學年度〉：雙語教育精進年

第四年〈112學年度〉：雙語教育品質年

牡丹有

優秀的教學團隊

優質的學習環境

積極配合的家長

成就優越的學習成果





110學年度校務發展重點

總務 優化校園學習環境

教務 虛實混成學習 雙語並進

學輔 健康第一 展現個人潛能

110學年度學生學習目標

深化學習

1. 強化資訊學習成效
2. 雙語融入生活情境

技能精進

1. 高年級免費個人琴藝精進課，提供參賽機會，展現自我學習效果
2. 課後社團多元　加深加廣

人際互動

1. 愛整潔　　守信有禮
2. 敢發表　　樂於與人分享

邁入十二年國教第三年


邁入十二年國教課綱
家長可以做的六件事
在家裡跟在學校裡，我們共同關心孩子的六件事，親師生一起合作完成。
養成負責、自律的生活態度
自律生活
評量觀念
評量就像健檢，不是作為評價
培養閱讀
讀文讀圖讀表
讀完更要讀懂
多元體驗
參與各項活動、展覽
多方嘗試增進生活體驗
抽空陪伴
陪孩子聊天、做一件事
適性發展
找到孩子的優勢能力

109學年度校園環境獲補助經費

1.全校校舍耐震補強經費5,777,961元

2.非山非市教學環境改善經費2,000,000元

3.電力系統改善工程、冷氣及能源管理系統裝設經費2,474,391元

4.下操場遊戲設施改善工程經費900,000元

5.成旅愛心基金會每年350,000元補助提琴、桌球指導教師鐘點費等

共爭取經費達11,502,352(1千1百50萬餘元)

109學年度校園環境改善項目(一)



109學年度校園環境改善項目(二)





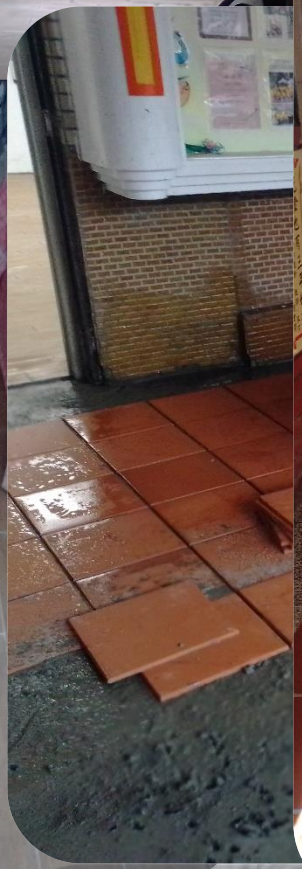

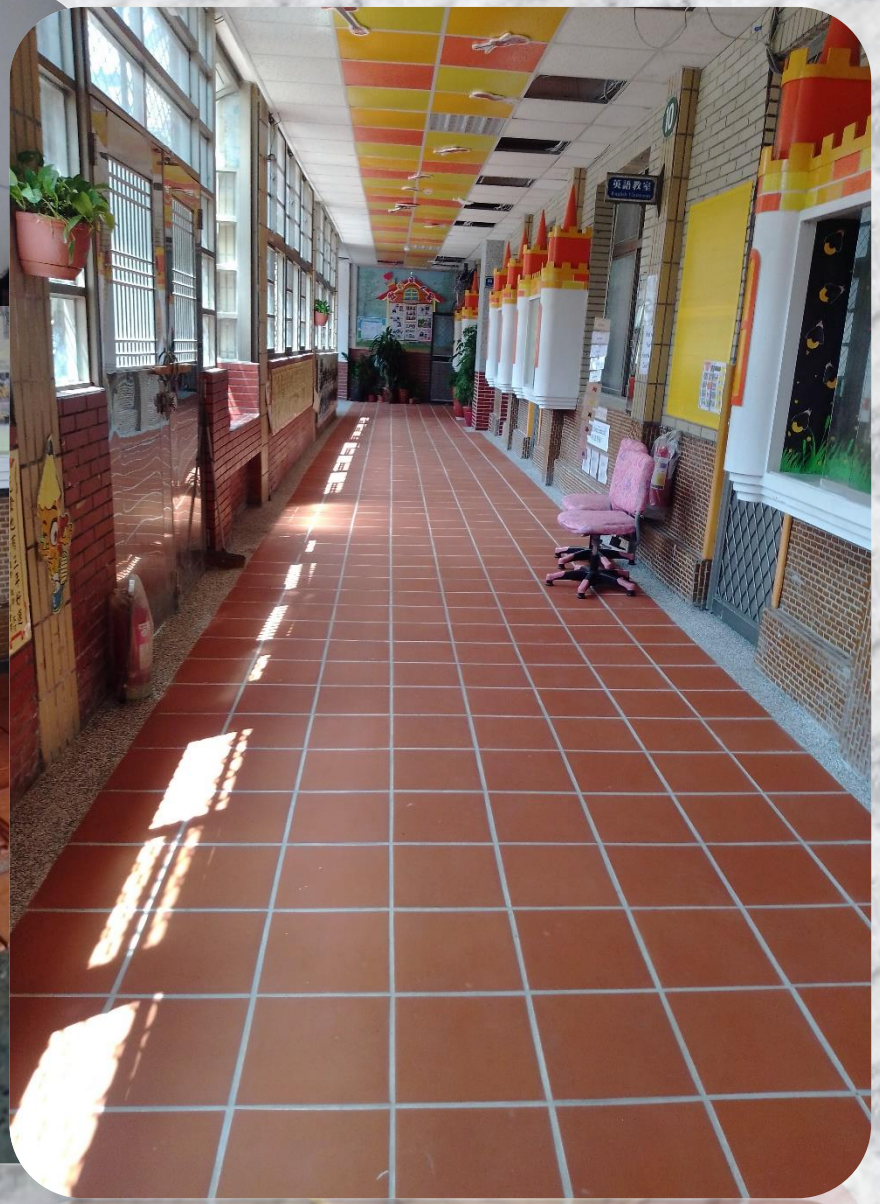

109學年度校園環境改善項目(三)



109學年度校園環境改善項目(四)









培養主動積極 追求卓越的孩子
是牡丹親師的責任

